LAGO D'ISEO

PISOGNE, MONTISOLA & VIGNETI DELLA FRANCIACORTA

PROGRAMMA

DOMENICA 23 MARZO

Ritrovo dei Signori partecipanti nei luoghi convenuti, incontro con l'Assistente dell'Agenzia, sistemazione in Pullman Gran Turismo e partenza via autostrada per Piacenza. Sosta in Autogrill per un buon caffè. Proseguimento per Cremona, Brescia **LAGO D'ISEO**. Incontro con la guida e trasferimento a **PISOGNE**, pittoresco borgo sviluppatosi all'estremità settentrionale del LAGO d'ISEO, allo sbocco della Valle Camonica, nei pressi della confluenza del fiume Oglio. La cittadina divenne famosa grazie alla presenza di minerali di ferro che una volta estratti servivano alla produzione di manufatti in tutta la Val Trompia. Nella seconda metà del XV secolo si iniziò la costruzione della Chiesa di **SANTA MARIA della NEVE** per volere dei cittadini di Pisogne che incaricarono il pittore Girolamo Romanino di decorarne l'interno. Il Romanino creerà un imponente ciclo di affreschi, di grande teatralità, sul tema della Passione di Cristo, raggiungendo uno dei punti più alti della sua opera artistica. La chiesa nota come "LA CAPPELLA SISTINA dei POVERI" offre al visitatore una rappresentazione cruda, dei drammatici momenti della passione di Cristo.

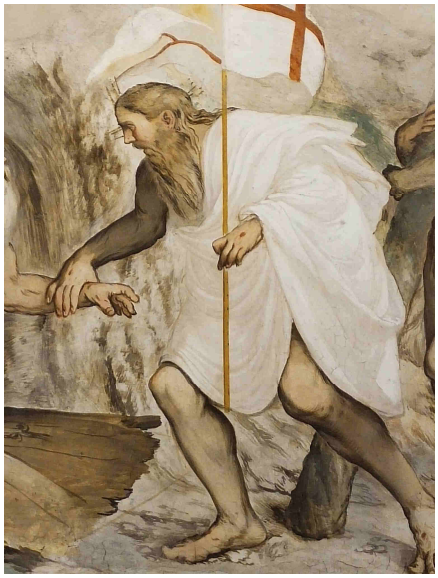

Al termine della visita imbarco a bordo del battello, alla volta di **MONTE ISOLA**, con una spiegazione dei borghi più caratteristici che si affacciano sul placide acque del Lago.

MENU'

Aperitivo con Calice di Franciacorta
Scelta di salumi nostrani
Bruschetta con lardo nostrano
Polentina al forno con gorgonzola
Torta Salata

* * *

Risotto con salsiccia e
formaggella della Franciacorta
Pasticcio di pasta fresca alle verdure
Arrosto al forno con Polenta
Patate arrosto

* * * *

Meringata fatta in casa
con chicchi di cioccolato fondente
Caffè
Acqua minerale e naturale
Selezioni di Vini dalla Cantina

Raggiunta, MONTISOLA, la più grande isola lacustre dell'intera Europa, sbarcheremo nel pittoresco borgo di pescatori di **PESCHIERA MARAGLIO**, affermatosi negli anni per la produzione di reti da pesca, utilizzate a bordo di imbarcazioni particolari conosciute come "naet". Numerosi sono ancora oggi i retifici e i cantieri per la costruzione artiginale delle imbarcazioni in legno realizzate rigorosamente a mano. Visita guidata del villaggio entrato nella lista prestigiosa dei Borghi più belli d'Italia. Potremo ammirare il piccolo centro urbano scandito da viottoli, vicoli, stradine, archi, scale e minuscole case. Non mancheranno di sorprenderci i giardini e le ville d'alto lignaggio appartenenti a nobili Signori che nel corso dei secoli hanno scelto questo luogo per costruire sontuose residenze. Il Castello Oldofredi ne è un esempio. Eretto attorno all'anno 1000 a scopo meramente difensivo è diventato successivamente un prestigioso palazzo. Al termine rientro a **SULZANO**, sistemazione in Pullman e trasferimento in **FRANCIACORTA**, per il Pranzo in Agriturismo con il Menù indicato, bagnato dagli ottimi vini di produzione propria. Completeremo la giornata con una visita della Cantina con un Sommellier a nostra disposizione che ci aiuterà ad apprezzare i vini illustrandoci il Metodo Franciacorta. Al termine possibilità di acquistare prodotti locali di grande qualità proposti a prezzi di favore nello spaccio dell'Agriturismo (vini Franciacorta, Olio extra vergine, grappe, marmellate, miele bio e tanti altri deliziosi prodotti). In serata sistemazione in pullman e partenza per le località di provenienza.

La quota individuale di partecipazione di € 130,00 (minimo 25 partecipanti) **comprende**:

Viaggio in Confortevole Pullman GT; Pranzo in Agriturismo con il Menù indicato, Bevande Comprese **(Aperitivo, Selezione di Vini della Casa, Acqua minerale frizzante e naturale e caffè)**; Guida professionista per laVisita di Pisogne e per l'escursione sul lago con sosta a Peschiera Maraglio a Montisola; Visita ad una cantina, con illustrazione del metodo di produzione Franciacorta; Presenza di Sommelier; Battello a/r per Monte Isola sul Lago d'Iseo; Imposta di sbarco; Sistemi Radio Individuali; Assistente dell'Agenzia Viaggi; Assicurazione Medica; Tasse e percentuali di servizio.

- La prenotazione viene confermata con il versamento della quota di partecipazione
- La disposizione dei posti in pullman seguirà l'ordine d'iscrizione

Per Informazioni e Prenotazioni: AGENZIA VIAGGI
BALDINI ROBERTO Tel. 0522 676627 - www.baldiniviaggi.it